

ΑΡΙΘΜΟΣ ΕΓΓΡΑΦΗΣ: 0/10906 (ΜΕΡΙΔΙΟ 1/12) , 0/10307 (ΜΕΡΙΔΙΟ 1/1), 0/10308 (ΜΕΡΙΔΙΟ 1/1) & 0/10309 (ΜΕΡΙΔΙΟ 1/1)

ΕΙΔΟΣ ΑΚΙΝΗΤΟΥ: Τέσσερα χωράφια

Στοιχεία ακινήτου		Πολυενομικά Στοιχεία		
Επαρχία	Αμμόχωστος	Πολυενομική Ζώνη	T1ε5 (0/10906)	Γα4 (0/10307, 0/10308 & 0/10309)
Δήμος / Κοινότητα	Παραλίμνι	Μέγιστη Δόμηση	50%	10%
Οδός ή Τοποθεσία	Συτζιά του Πρωταρά & Αμπέλι	Μέγιστη Κάλυψη	25%	10%
Εμβαδόν γης (τ.μ.)	0/10906: 4.382 (το όλον) 0/10307: 571 0/10308: 585 0/10309: 524	Μέγιστος αρ. ορόφων	3	2
Εμβαδόν κτηρίου (τ.μ.) Περίπου		Μέγιστο ύψος (μέτρα)	13,50	7

0/10906

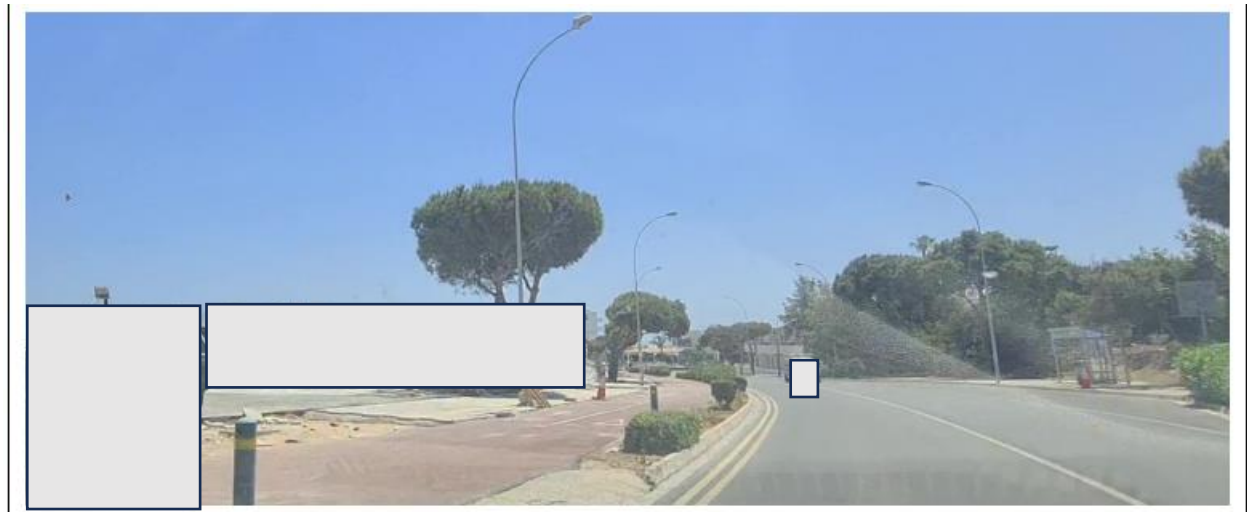

0/10307, 0/10308 & 0/10309



Η ΤΡΑΠΕΖΑ ΚΥΠΡΟΥ ΔΗΜΟΣΙΑ ΕΤΑΙΡΕΙΑ ΛΤΔ (ΤΚ) έχει καταβάλει κάθε εύλογη προσπάθεια επιβεβαίωσης και/ή επαλήθευσης των πληροφοριών που περιέχονται στο παρόν έντυπο. Εντούτοις σημειώνεται ότι (α) οι εν λόγω πληροφορίες λήφθηκαν από δημόσια αρχεία και/ή τρίτα πρόσωπα χωρίς την ευχέρεια επιβεβαίωσης της ακρίβειας αυτών και (β) η ΤΚ δεν είναι ούτε κάτοχος ούτε και ιδιοκτήτης του προς πώληση ακινήτου, επομένως οι πληροφορίες που περιέχονται στο παρόν έντυπο δίδονται αποκλειστικά και μόνο για σκοπούς ενημέρωσης και χωρίς την ανάληψη οποιασδήποτε ευθύνης και/ή καθήκοντος και/ή υποχρέωσης από την ΤΚ έναντι οποιουδήποτε προσώπου ενδεχομένως να λάβει γνώση αυτών. Η ΤΚ παροτρύνει και/ή εισηγείται έντονα σε κάθε Ενδιαφερόμενο Αγοραστή όπως, με την αρωγή εξειδικευμένων συμβούλων δικής του επιλογής, προβεί στις δικές του έρευνες και/ή επιτόπια εξέταση και επίσκεψη του προς πώληση ακινήτου με σκοπό να εξακριβώσει και/ή λάβει ιδίαν γνώση όλων των πληροφοριών και δεδομένων που ενδεχομένως να επηρεάσουν την απόφαση συμμετοχής του στον επικείμενο πλειστηριασμό του προς πώληση ακινήτου.

Σημειώσεις

0/10906: Το ακίνητο αποτελεί μερίδιο τουριστικού χωραφιού. Βρίσκεται περί τα 135 μέτρα νοτιοδυτικά από το CAPO BAY και 45 μέτρα νοτιοδυτικά από την Λεωφόρο Πρωταρά.

0/10307, 0/10308 & 0/10309: Τα ακίνητα αποτελούν τρία συνεχόμενα γεωργικά χωράφια. Βρίσκονται 585 μέτρα βόρεια από την οικιστική περιοχή του Δήμου Αγίας Νάπας και 1.4 χλμ βορειοανατολικά από τον αυτοκινητόδρομο Λάρνακας-Αμμοχώστου.

0/10906



0/10307, 0/10308 & 0/10309



Η ΤΡΑΠΕΖΑ ΚΥΠΡΟΥ ΔΗΜΟΣΙΑ ΕΤΑΙΡΕΙΑ ΛΤΔ (ΤΚ) έχει καταβάλει κάθε εύλογη προσπάθεια επιβεβαίωσης και/ή επαλήθευσης των πληροφοριών που περιέχονται στο παρόν έντυπο. Εντούτοις σημειώνεται ότι (α) οι εν λόγω πληροφορίες λήφθηκαν από δημόσια αρχεία και/ή τρίτα πρόσωπα χωρίς την ευχέρεια επιβεβαίωσης της ακρίβειας αυτών και (β) η ΤΚ δεν είναι ούτε κάτοχος ούτε και ιδιοκτήτης του προς πώληση ακινήτου, επομένως οι πληροφορίες που περιέχονται στο παρόν έντυπο δίδονται αποκλειστικά και μόνο για σκοπούς ενημέρωσης και χωρίς την ανάληψη οποιασδήποτε ευθύνης και/ή καθήκοντος και/ή υποχρέωσης από την ΤΚ έναντι οποιουδήποτε προσώπου ενδεχομένως να λάβει γνώση αυτών. Η ΤΚ παροτρύνει και/ή εισηγείται έντονα σε κάθε Ενδιαφερόμενο Αγοραστή όπως, με την αρωγή εξειδικευμένων συμβούλων δικής του επιλογής, προβεί στις δικές του έρευνες και/ή επιτόπια εξέταση και επίσκεψη του προς πώληση ακινήτου με σκοπό να εξακριβώσει και/ή λάβει ίδια γνώση όλων των πληροφοριών και δεδομένων που ενδεχομένως να επηρεάσουν την απόφαση συμμετοχής του στον επικείμενο πλειστηριασμό του προς πώληση ακινήτου.