

Χωριό/Δήμος	Τοποθεσία	Επαρχία	Αρ.Εγ.	Πολεοδ. Ζώνη	Εμβα. Τεμ.	Μερ.
Άλωνα	Πάνω Κούκκουπας	Λευκωσία	0/14175	Ε1	669	1/1
Άλωνα	Μάχος	Λευκωσία	0/14206	Z1	251	1/1
Άλωνα	Μάχος	Λευκωσία	0/14207	Z1	3.011	1/1
Άλωνα	Σκλιδρίδιν	Λευκωσία	0/14308	Z3	1.190	1/1
Άλωνα	Σκλιδρίδιν	Λευκωσία	0/14309	Z3	818	1/1
Άλωνα	Σκλιδρίδιν	Λευκωσία	0/14310	Z3	707	1/1
Άλωνα	Σκλιδρίδιν	Λευκωσία	0/14311	Z3	595	1/1
Άλωνα	Σκλιδρίδιν	Λευκωσία	0/14312	Z3	781	1/1
Άλωνα	Μάχος	Λευκωσία	0/8975	Z1	279	1/1

**0/14175**

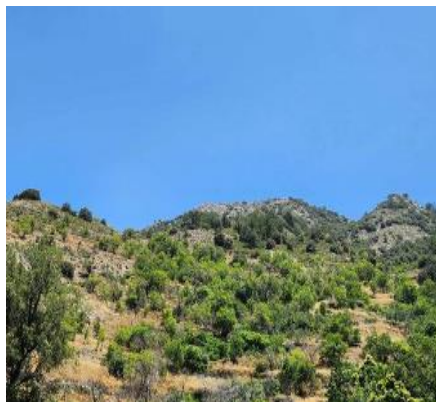

**0/14206, 0/14207, 0/8975**



**0/14308, 0/14309, 0/14310, 0/14311, 0/14312**



Η ΤΡΑΠΕΖΑ ΚΥΠΡΟΥ ΔΗΜΟΣΙΑ ΕΤΑΙΡΕΙΑ ΛΤΔ (ΤΚ) έχει καταβάλει κάθε εύλογη προσπάθεια επιβεβαίωσης και/ή επαλήθευσης των πληροφοριών που περιέχονται στο παρόν έντυπο. Εντούτοις σημειώνεται ότι (α) οι εν λόγω πληροφορίες λήφθηκαν από δημόσια αρχεία και/ή τρίτα πρόσωπα χωρίς την ευχέρεια επιβεβαίωσης της ακρίβειας αυτών και (β) η ΤΚ δεν είναι ούτε κάτοχος ούτε και ιδιοκτήτης του προς πώληση ακινήτου, επομένως οι πληροφορίες που περιέχονται στο παρόν έντυπο δίδονται αποκλειστικά και μόνο για σκοπούς ενημέρωσης και χωρίς την ανάληψη οποιασδήποτε ευθύνης και/ή καθήκοντος και/ή υποχρέωσης από την ΤΚ έναντι οποιουδήποτε προσώπου ενδεχομένως να λάβει γνώση αυτών. Η ΤΚ παροτρύνει και/ή εισηγείται έντονα σε κάθε Ενδιαφερόμενο Αγοραστή όπως, με την αρωγή εξειδικευμένων συμβούλων δικής του επιλογής, προβεί στις δικές του έρευνες και/ή επιτόπια εξέταση και επίσκεψη του προς πώληση ακινήτου με σκοπό να εξακριβώσει και/ή λάβει ιδίαν γνώση όλων των πληροφοριών και δεδομένων που ενδεχομένως να επηρεάσουν την απόφαση συμμετοχής του στον επικείμενο πλειστηριασμό του προς πώληση ακινήτου.

## Σημειώσεις

### **0/14175**

Πρόκειται για γεωργικό χωράφι με δέντρα και βλάστηση του οποίου η πρόσβαση είναι δύσκολη. Βρίσκεται στην τοποθεσία «Πάνω Κούκκουπας» περί τα 900μ. βόρεια του κέντρου του χωριού Άλωνα, περί τα 1000μ νοτιοδυτικά του χωριού Πλατανιστάσα και περί τα 900μ. νοτιοανατολικά του κέντρου του χωριού Αληθινού.

### **0/14206, 0/14207, 0/8975**

Πρόκειται για γεωργικά χωράφια με δέντρα και βλάστηση των οποίων η πρόσβαση είναι δύσκολη. Βρίσκονται στην τοποθεσία «Μάχος», 800μ. περίπου νοτιοανατολικά του κέντρου του χωριού Άλωνα, 1900μ. περίπου νότια του κέντρου του χωριού Πλατανιστάσα και 2800μ. περίπου δυτικά του κέντρου του χωριού Ασκάς.

### **0/14308, 0/14309, 0/14310, 0/14311, 0/14312**

Πρόκειται για γεωργικά χωράφια με δέντρα και βλάστηση των οποίων η πρόσβαση είναι δύσκολη. Βρίσκονται στην τοποθεσία «Σκλιδρίδιν», 1000μ. περίπου ανατολικά του κέντρου του χωριού Άλωνα, 1600μ. περίπου νότια του κέντρου του χωριού Πλατανιστάσα και 1900μ. περίπου νοτιοδυτικά του κέντρου του χωριού Φτερικούδι.

### **0/14175**



### **0/14206, 0/14207, 0/8975**



### **0/14308, 0/14309, 0/14310, 0/14311, 0/14312**

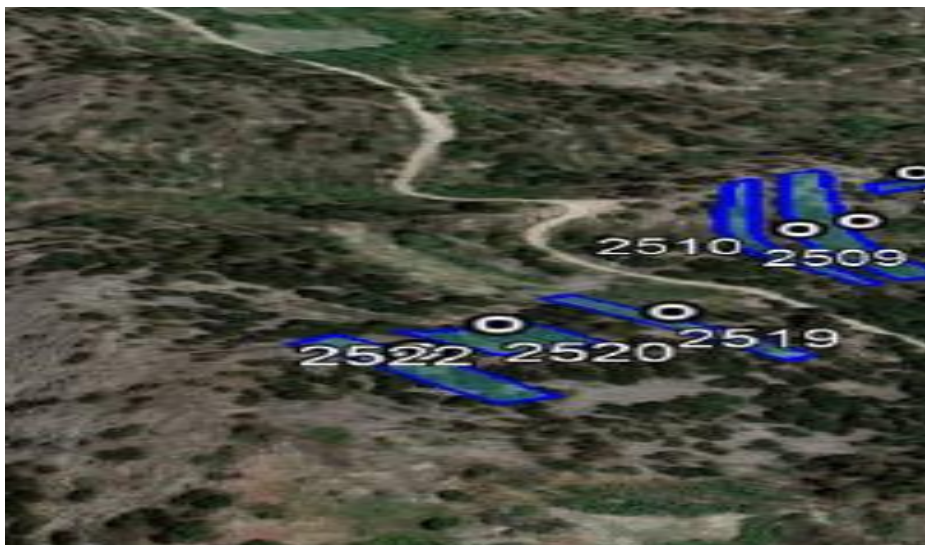

Η ΤΡΑΠΕΖΑ ΚΥΠΡΟΥ ΔΗΜΟΣΙΑ ΕΤΑΙΡΕΙΑ ΛΤΔ (ΤΚ) έχει καταβάλει κάθε εύλογη προσπάθεια επιβεβαίωσης και/ή επαλήθευσης των πληροφοριών που περιέχονται στο παρόν έντυπο. Εντούτοις σημειώνεται ότι (α) οι εν λόγω πληροφορίες λήφθηκαν από δημόσια αρχεία και/ή τρίτα πρόσωπα χωρίς την ευχέρεια επιβεβαίωσης της ακρίβειας αυτών και (β) η ΤΚ δεν είναι ούτε κάτοχος ούτε και ιδιοκτήτης του προς πώληση ακινήτου, επομένως οι πληροφορίες που περιέχονται στο παρόν έντυπο δίδονται αποκλειστικά και μόνο για σκοπούς ενημέρωσης και χωρίς την ανάληψη οποιασδήποτε ευθύνης και/ή καθήκοντος και/ή υποχρέωσης από την ΤΚ έναντι οποιουδήποτε προσώπου ενδεχομένως να λάβει γνώση αυτών. Η ΤΚ παροτρύνει και/ή εισηγείται έντονα σε κάθε Ενδιαφερόμενο Αγοραστή όπως, με την αρωγή εξειδικευμένων συμβούλων δικής του επιλογής, προβεί στις δικές του έρευνες και/ή επιτόπια εξέταση και επίσκεψη του προς πώληση ακινήτου με σκοπό να εξακριβώσει και/ή λάβει ιδίαν γνώση όλων των πληροφοριών και δεδομένων που ενδεχομένως να επηρεάσουν την απόφαση συμμετοχής του στον επικείμενο πλειστηριασμό του προς πώληση ακινήτου.

Η ΤΡΑΠΕΖΑ ΚΥΠΡΟΥ ΔΗΜΟΣΙΑ ΕΤΑΙΡΕΙΑ ΛΤΔ (TK) έχει καταβάλει κάθε εύλογη προσπάθεια επιβεβαίωσης και/ή επαλήθευσης των πληροφοριών που περιέχονται στο παρόν έντυπο. Εντούτοις σημειώνεται ότι (α) οι εν λόγω πληροφορίες λήφθηκαν από δημόσια αρχεία και/ή τρίτα πρόσωπα χωρίς την ευχέρεια επιβεβαίωσης της ακρίβειας αυτών και (β) η TK δεν είναι ούτε κάτοχος ούτε και ιδιοκτήτης του προς πώληση ακινήτου, επομένως οι πληροφορίες που περιέχονται στο παρόν έντυπο δίδονται αποκλειστικά και μόνο για σκοπούς ενημέρωσης και χωρίς την ανάληψη οποιασδήποτε ευθύνης και/ή καθήκοντος και/ή υποχρέωσης από την TK έναντι οποιουδήποτε προσώπου ενδεχομένως να λάβει γνώση αυτών. Η TK παροτρύνει και/ή εισηγείται έντονα σε κάθε Ενδιαφερόμενο Αγοραστή όπως, με την αρωγή εξειδικευμένων συμβούλων δικής του επιλογής, προβεί στις δικές του έρευνες και/ή επιτόπια εξέταση και επίσκεψη του προς πώληση ακινήτου με σκοπό να εξακριβώσει και/ή λάβει ιδίαν γνώση όλων των πληροφοριών και δεδομένων που ενδεχομένως να επηρεάσουν την απόφαση συμμετοχής του στον επικείμενο πλειστηριασμό του προς πώληση ακινήτου.